

Praxisorientierte Unterweisung im Handwerk I

(mit kostenfreiem Praktikum - anerkannte Eingliederungsmaßnahme nach § 45 SGB III)

Nächster Starttermin:

Beginn nach Absprache

Maßnahmenummer:

962/5/20

Ansprechpartner

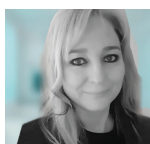

Yvonne Freyhof
Tel.: 030 557429-0
Fax: 030 814576859
E-Mail: kontakt@qeu.de

Schulungsort



Wolfener Str. 32/34
12681 Berlin, Haus O
Tel.: 030 557429-51
Fax: 030 814576859
E-Mail: kontakt@qeu.de



Herzbergstraße 33/34
10365 Berlin
Tel.: 030 557429-0
Fax: 030 55742959
E-Mail: kontakt@qeu.de



Marzahner Str. 34
13053 Berlin
Tel.: 030 39509955
Fax: 030 39509956
E-Mail: kontakt@qeu.de



QE&U gGmbH
Herzbergstraße 33/34
10365 Berlin

Tel.: +49 30 557429-0
Fax: +49 30 5597514
E-Mail: kontakt@qeu.de
Web: www.qeu.de

Im Rahmen der Maßnahme werden dem/der Teilnehmer/in mittels theoretischer und praktischer Unterweisung sowie einem betrieblichen Praktikum essentielle Kenntnisse und Fähigkeiten im jeweiligen Gewerk (Maler, Gebäudereiniger, Holz-, Metallbearbeitung) vermittelt.

Anerkannte Maßnahme nach § 45 SGB III.

Zielgruppe

Personen im Leistungsbezug von ALG I & ALG II

Voraussetzungen

keine

Inhalte

- theoretische und praktische Unterweisung (3 Wochen)
- zielgerichtetes Bewerbungstraining (1 Woche)
- kostenfreies Praktikum (4 Wochen)

Maßnahmedauer

320 UE, 2 Monate

Unterrichtszeiten

Mo-Do.: 07:30 – 14:45 Uhr, Fr. 07:30 – 13:30 Uhr

Teilnehmerzahl

1 Teilnehmer/-in

Finanzierung

Interessenten/-innen können bei entsprechend erfüllten Voraussetzungen nach dem SGB mit Aktivierungs- und Vermittlungsgutschein gefördert werden. Nähere Informationen erteilen die Agenturen für Arbeit, Jobcenter und andere Förderstellen.

Zertifikat/Abschluss

Teilnahmebescheinigung