

Handwerkliche Erprobung

(anerkannte Eingliederungsmaßnahme nach § 45 SGB III)

Nächster Starttermin:

individueller Einstieg

Maßnahmenummer:

962/14/20

Ansprechpartner

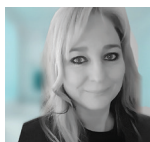

Yvonne Freyhof
Tel.: 030 557429-0
Fax: 030 814576859
E-Mail: kontakt@qeu.de

Schulungsort



Wolfener Str. 32/34
12681 Berlin, Haus O
Tel.: 030 557429-51
Fax: 030 814576859
E-Mail: kontakt@qeu.de



Marzahner Str. 34
13053 Berlin
Tel.: 030 39509955
Fax: 030 39509956
E-Mail: kontakt@qeu.de



QE&U gGmbH
Herzbergstraße 33/34
10365 Berlin

Tel.: +49 30 557429-0
Fax: +49 30 5597514
E-Mail: kontakt@qeu.de
Web: www.qeu.de

Ziel der Eignungsfeststellung ist die Erprobung und Potenzialfeststellung für handwerkliche Berufe

Zertifiziert nach AZAV.

Zielgruppe

Langzeitarbeitslose im Leistungsbezug von ALG I & ALG II

Voraussetzungen

Interesse an handwerklicher Arbeit

Inhalte

Werkstattdurchlauf:

- Holz-, Maler-, Metall-, Elektrowerkstatt

Maßnahmedauer

80 UE (2 Wochen)

Unterrichtszeiten

Mo. - Do.: 07:30 bis 14:45 Uhr

Fr.: 07:30 bis 13:30 Uhr

Teilnehmerzahl

1 Teilnehmer/-in

Finanzierung

Interessenten/-innen können bei entsprechend erfüllten Voraussetzungen nach dem SGB mit Aktivierungs- und Vermittlungsgutschein gefördert werden. Nähere Informationen erteilen die Agenturen für Arbeit, Jobcenter und andere Förderstellen.

Zertifikat/Abschluss

Teilnahmebescheinigung